

BBVA Research Flash

México

Dinamismo Estatal de la Actividad Económica, 2T 2011

- **Crecimiento:** el mayor crecimiento se registró en Colima (12%) y la mayor contracción en Sinaloa (-7%). La mayoría de las entidades están en crecimiento pero algunas registraron contracción.
- **Tres entidades aportaron el 50% del crecimiento del país**
- **Nivel de actividad:** en comparación a los niveles de actividad prevalecientes antes de la recesión, una de cada tres entidades no se ha recuperado
- **Entidad por Sector de Actividad:** la heterogeneidad es muy amplia sobre todo en el sector primario y en el secundario. En las actividades terciarias la dispersión en menor

Gráfica 1
Actividad Económica 2T 2011, ITAEE, Variación % anual

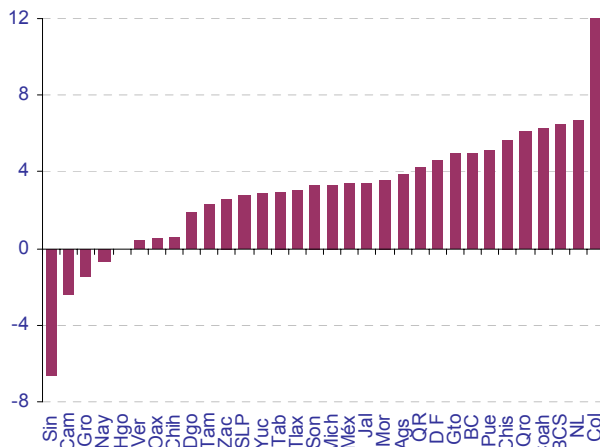

Fuente: BBVA Research con datos de INEGI

Gráfica 2
Aportación a Crecimiento, pp

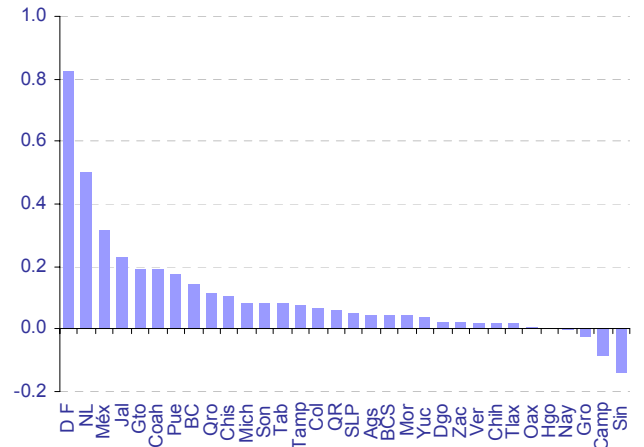

Fuente: BBVA Research con datos de INEGI

Gráfica 3
Nivel de Actividad por Entidad, Índice, 2T2008 = 100

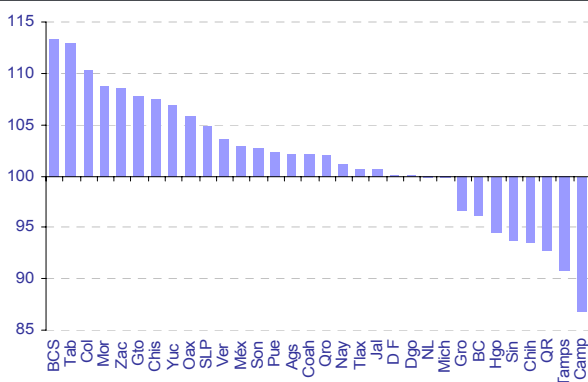

Fuente: BBVA Research con datos de Banco de México

Gráfica 4
Entidades con mayor o menor dinamismo según sector de actividad, crecimiento % anual

Sector Primario		Sector Secundario		Sector Terciario	
Gto	21.7	Col	41.9	Camp	6.3
Ags	12.8	BCS	14.4	BC	6.1
D.F.	11.9	NL	11.1	Coah	5.9
Mor	11.1	Chis	9.9	Tamps	5.3
BC	7.9	Qro	9.1	Gto	5.1
Gro	-7.0	Chih	-2.5	Zac	0.9
Son	-9.9	Tamps	-3.0	Gro	0.3
Col	-14.9	Camp	-4.2	Hgo	0.3
NL	-17.3	Gro	-7.5	Dgo	-0.7
Sin	-48.5	Nay	-8.1	Oax	-1.4

Fuente: BBVA Research con datos de Banco de México

Adolfo Albo
a.albo@bbva.bancomer.com

Fernando González Cantú
f.gonzalez8@bbva.bancomer.com

Av. Universidad 1200, Col. Xoco, México 03339 D.F. | researchmexico@bbva.bancomer.com | www.bbva.com | Siguenos en Twitter

Aviso Legal

Este documento ha sido preparado por BBVA Research del Banco Bilbao Vizcaya Argentaria, S.A. (BBVA) y por BBVA Bancomer. S. A., Institución de Banca Múltiple, Grupo Financiero BBVA Bancomer, por su propia cuenta y se suministra sólo con fines informativos. Las opiniones, estimaciones, predicciones y recomendaciones que se expresan en este documento se refieren a la fecha que aparece en el mismo, por lo que pueden sufrir cambios como consecuencia de la fluctuación de los mercados. Las opiniones, estimaciones, predicciones y recomendaciones contenidas en este documento se basan en información que ha sido obtenida de fuentes estimadas como fidedignas pero ninguna garantía, expresa o implícita, se concede por BBVA sobre su exactitud, integridad o corrección. El presente documento no constituye una oferta ni una invitación o incitación para la suscripción o compra de valores.