

Situación España

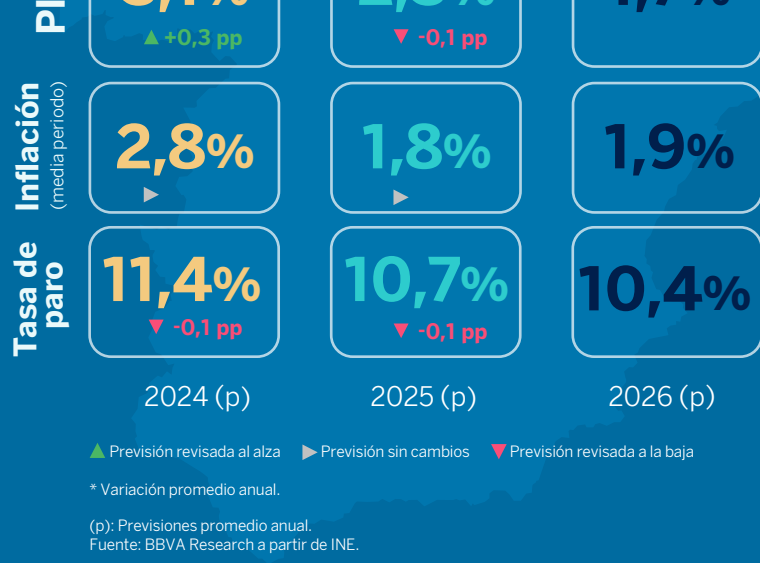

DICIEMBRE
2024

El crecimiento del PIB se revisa al alza en 2024. Se prevé una **desaceleración hacia 2025 y 2026**



2024

El comportamiento reciente del PIB ha sido **MEJOR DE LO ESPERADO**

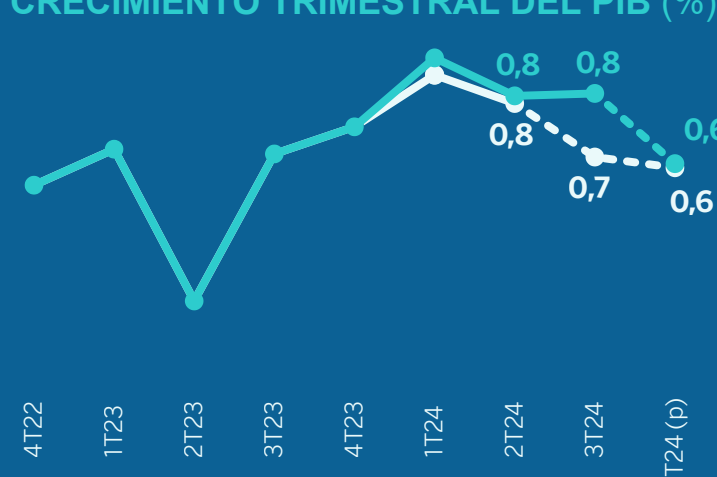

El **consumo privado** explica buena parte del mayor crecimiento.

ESPAÑA: CONSUMO INTERIOR DE LOS HOGARES (2019 = 100)

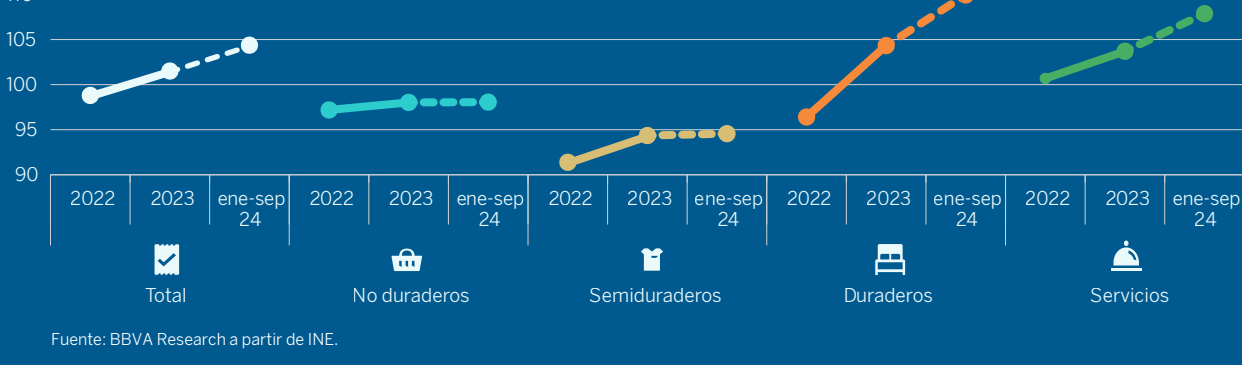

Las **exportaciones registran un crecimiento sólido**, pese al estancamiento de la inversión, la desaceleración en la eurozona y los problemas en el sector del automóvil.

EXPORTACIONES REALES DE BIENES: CONTRIBUCIÓN A LA VARIACIÓN ANUAL SEGÚN LA CLASIFICACIÓN POR SECCIÓN CUCI (3T23 = 100 Y PP)



Dos **eventos recientes condicionarán la evolución de la economía** durante los próximos meses

La DANA tendrá un **impacto negativo, aunque limitado** en el PIB

ESPAÑA: IMPACTO DE LA DANA EN EL CRECIMIENTO PROMEDIO ANUAL DEL PIB (DESVIACIÓN EN PP)

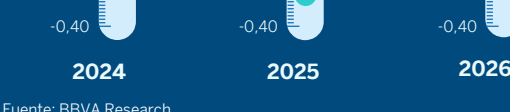

POSIBLE IMPACTO DEL INCREMENTO ARANCELARIO EN EL NIVEL DEL PIB (% DESVIACIÓN RESPECTO AL ESCENARIO BASE EN PP)

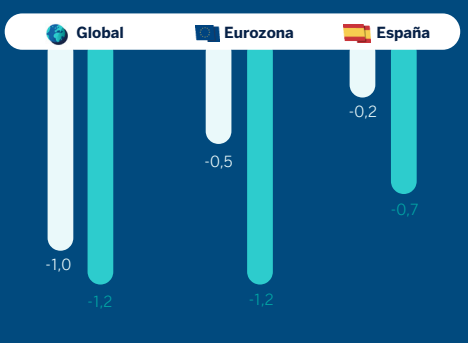

Los posibles cambios en la política comercial de EE. UU. **afectarán a las exportaciones**

2025 2026

La recuperación **CONTINUARÁ EN 2025 Y 2026**

MAYOR GASTO DE LAS FAMILIAS

Estabilización de la inflación en niveles entorno al 2%, por la moderación del precio de la energía y menor presión en los precios de los alimentos por la finalización de la sequía.

PESO DE LAS ENERGÍAS RENOVABLES EN EL MERCADO DIARIO MAYORISTA

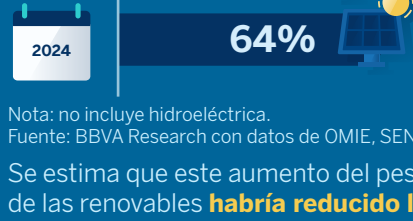

Se estima que este aumento del peso de las renovables **habría reducido los precios mayoristas alrededor del 10%**.

PERSPECTIVAS DE CREACIÓN DE EMPLEO

2,0% 2025 1,8% 2026

Fuente: BBVA Research a partir de EPA (INE).

Aumento de la renta disponible de las familias por la fortaleza del mercado laboral y el crecimiento de los salarios.

LA INVERSIÓN PODRÍA REACTIVARSE

Descenso de los tipos de interés

PREVISIÓN DE LOS TIPOS DE INTERÉS DE FACILIDAD DE DEPÓSITO



PREVISIÓN DE CRECIMIENTO DE LA INVERSIÓN EN MAQUINARIA Y EQUIPO



Necesidad de ampliar capacidad productiva en ciertos sectores

AUMENTO DEL CRECIMIENTO POTENCIAL

Gracias a la inmigración y a incrementos en la productividad por hora

ESPAÑA: HORAS TRABAJADAS Y PRODUCTIVIDAD PROMEDIO ANUAL DURANTE EL PERÍODO DE REFERENCIA EN (%)

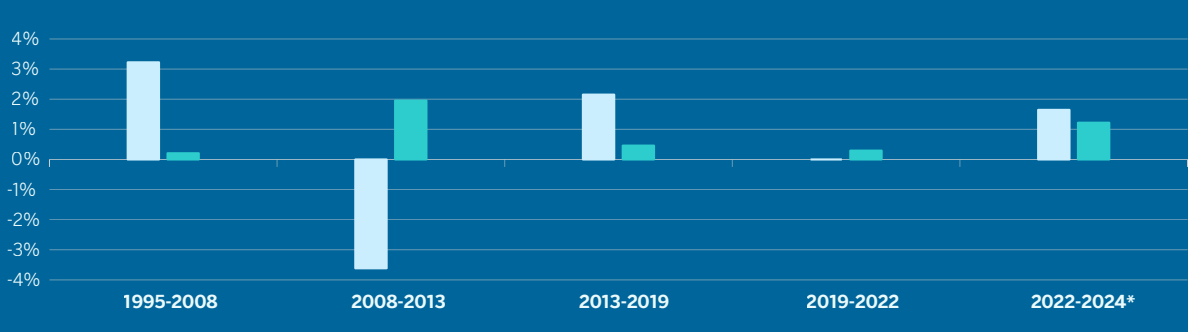

Los retos para mantener un **crecimiento elevado** irán en aumento



1 Las exportaciones de servicios podrían moderarse en la medida que el turismo alcance límites a su crecimiento

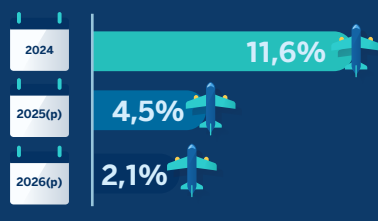

CREACIÓN DE HOGARES Y VIVIENDAS TERMINADAS (ACUMULADO 2021-2026)

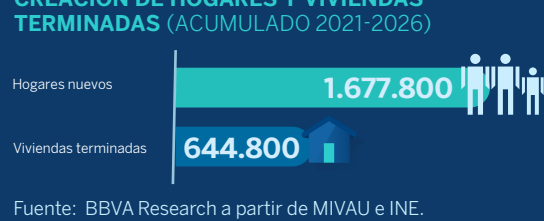

La construcción de vivienda continuará siendo insuficiente para reducir el desequilibrio entre demanda y oferta

2

3 Dudas sobre el ajuste fiscal

